網頁程式設計
網站規劃與設計提案

指導老師：吳智鴻

第七組

組員：王淇、林秀尊、陳怡瑄

目前系網

國立臺中教育大學
數位內容科技學系
National Taichung University Department of Digital Content Technology
回首頁 | 網站導覽 | 友善列印 | 登入 | Tiếng Việt | English
最新消息
系所簡介
法令規章
系所成員
招生資訊
學術成果
課程資訊
學生選課
下載專區
學生資訊
網站資源
網站註冊
活動花絮
活動報名
問卷調查
部落格
產學合作
職涯連結
教室與設備
系所評鑑
MEMBER LOGIN
帳號:
密碼:
送出
重設
忘記
成立宗旨
從社會人力需求及學術研究環境兩層面抽觀，本所成立之宗旨主要有以下三點：
1.培養全球跨界創意數位內容人才
2.結合產官學研各界，協助地方產業升級
3.提供相關人才進修管道
→ Read more
最新消息
2016-03-04
105學年度碩士在職專班面試時程與注意事項~
2016-02-23
【數位系】科技教育月活動
2016-03-04
檢送國立中央大學辦理「提升校園行動應用服務研發及內容設計人才培育計畫徵件說明會」講程一份，惠請轉知貴校學生及教育人員踴躍報名參加，請 查照。
2016-02-24
【數位系】恭賀~本系數位三甲許家瑜、幫忻彤同學以作品《碎鏡》榮獲教育部221世界母語日創意概念影片徵選比賽學生組第二名~!!
2016-02-23
由本系王曉增教授指導大四王育楨、張祐瑞、林佳欣、陳典瑩同學以「 親子共用APP輔助兒童音感學習效益之研究」錄取GCCCE 2016 - 全球華人計算機教育應用大會~!!
2016-02-23
【數位系】狂賀!!本系第二屆畢業生輔秋琳同學於 2016/1 獲得國立台灣科技大學 應用科技研究所博士學位!
2016-02-22
Google
本站
站外
March 2016
一 二 三 四 五 六 日

目前系網的優缺點

優點

- 分類詳細
- 配色舒服
- 資訊充足

缺點

- 字體小
- 無用空間太多

參考網站

北藝大、東南科大、CCA

北藝大
動畫學系

http://animation.tnua.edu.tw/

該網站的優缺點

優點

- 浮動式版面活潑
- 色塊分區易辨識

缺點

- 資訊稍不足

東南科大
數位媒體科技系

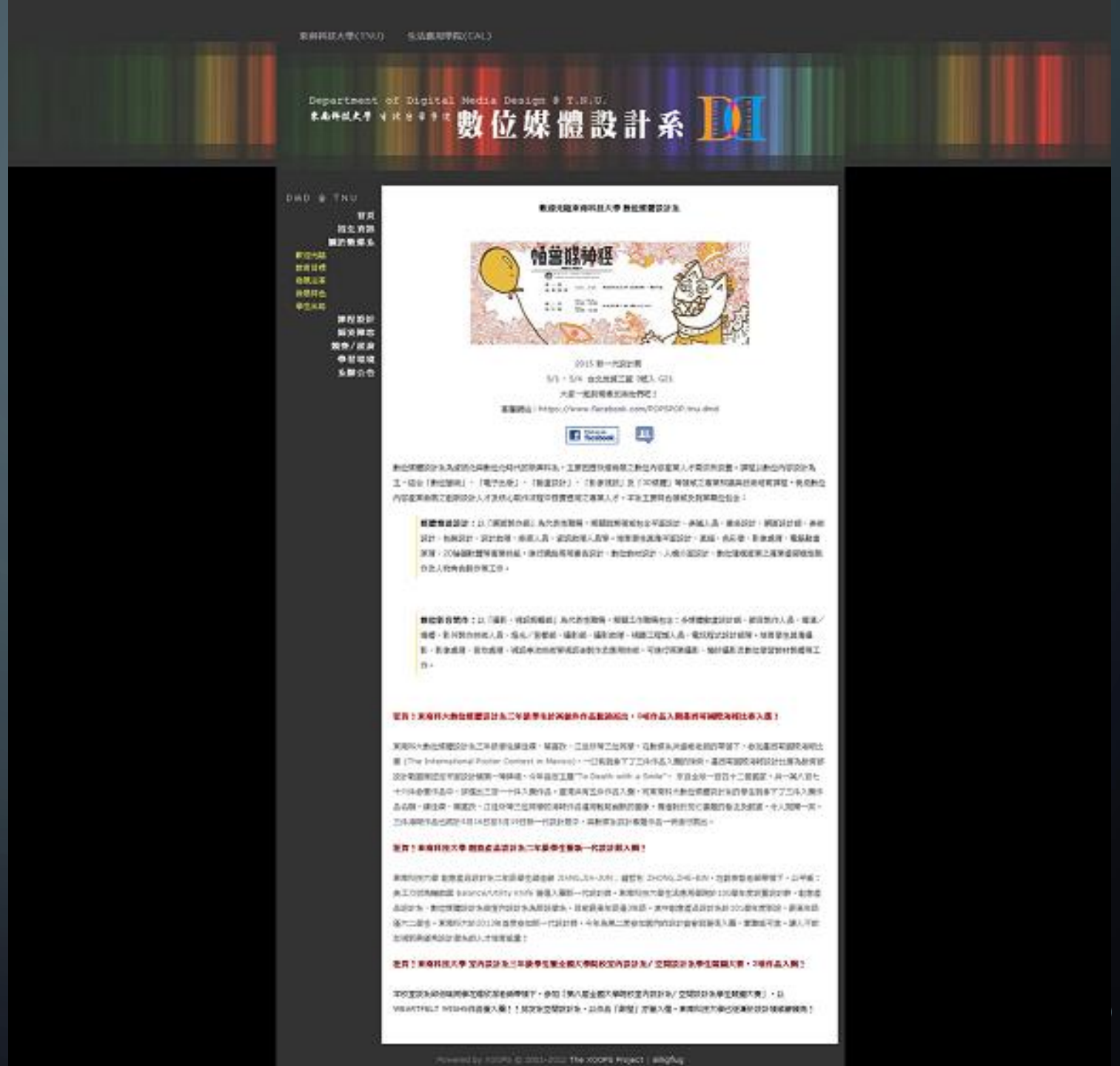

http://cal.tnu.edu.tw/dmd/

該網站的優缺點

優點

- 色彩
- 選單有創意

缺點

- 字體偏小
- 排版不良

CALIFORNIA COLLEGE OF THE ARTS

https://www.cca.edu/

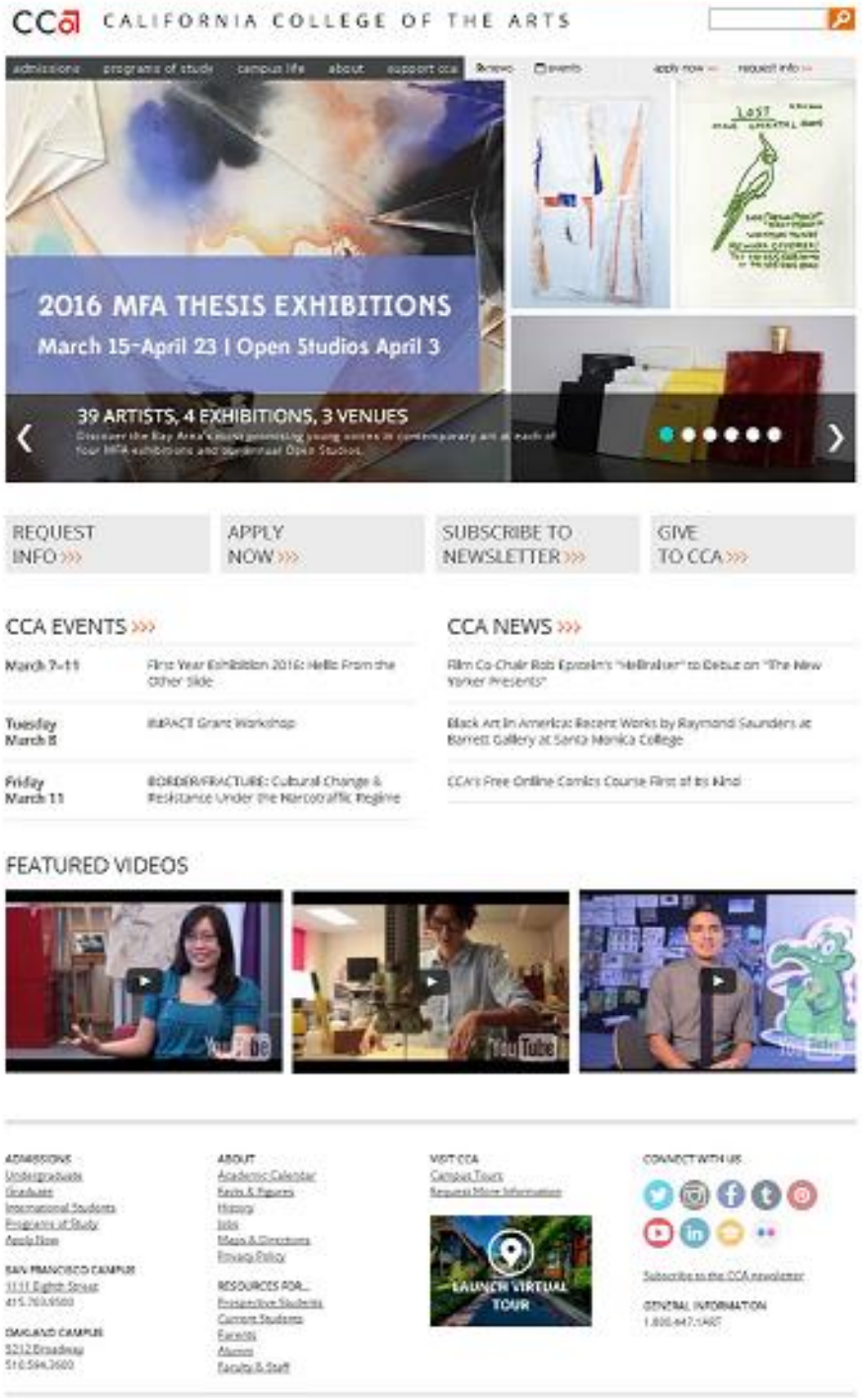

該網站的優缺點

優點

- 作品及時預覽
- 底部資訊充足不顯亂

缺點

- 字體偏小

我們的提案

三個版型

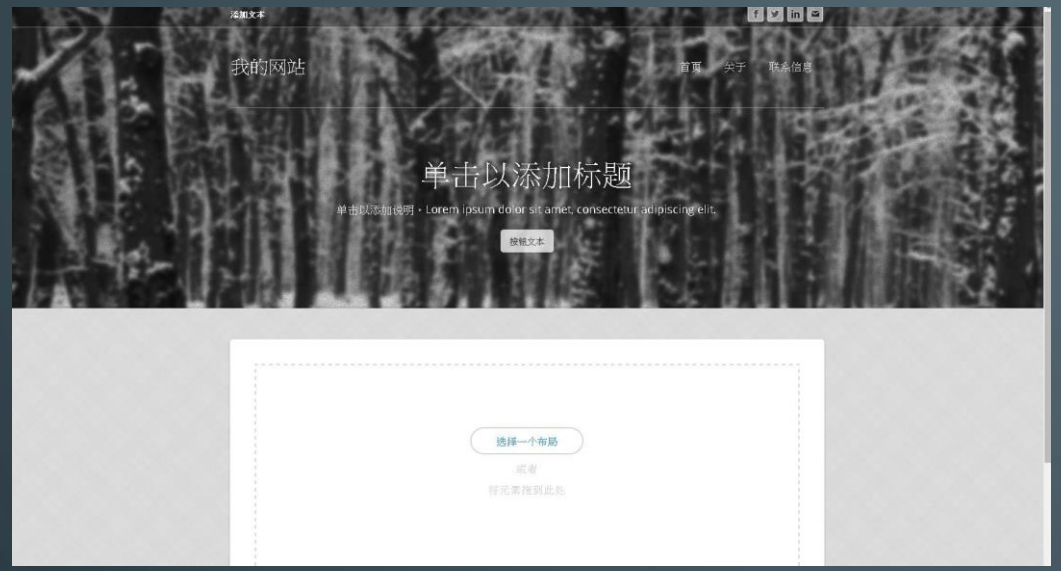
我的网站
首页
关于
联系信息
单击以添加标题
单击以添加说明 • Lorem ipsum dolor sit amet, consectetur adipiscing elit.
按钮文本
选择一个布局

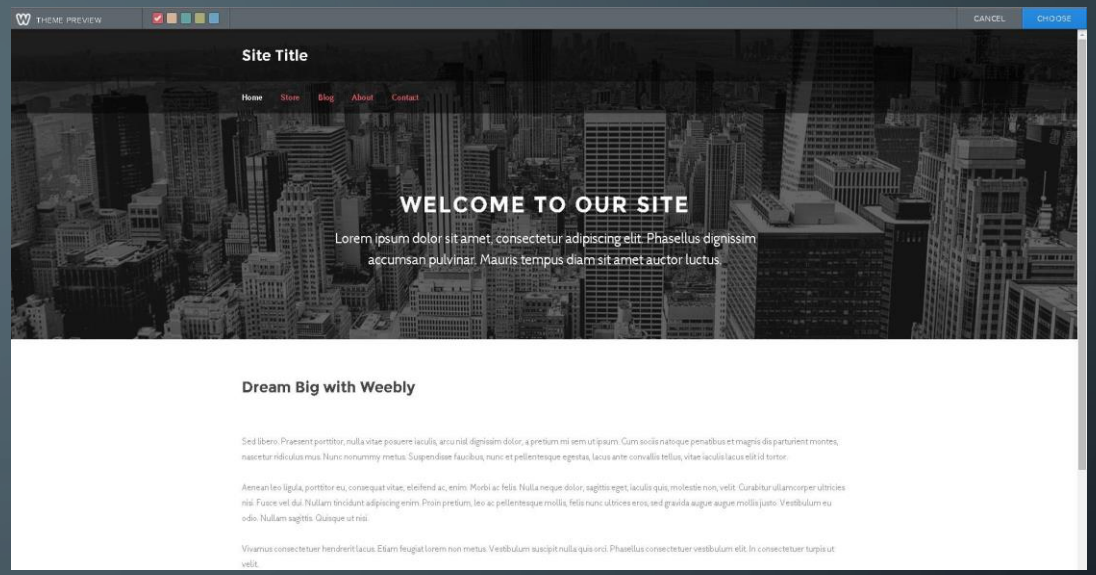
THEME PREVIEW
CANCEL
CHOOSE
Site Title
Home
Store
Blog
About
Contact
WELCOME TO OUR SITE
Lorem ipsum dolor sit amet, consectetur adipiscing elit. Phasellus dignissim accumsan pulvinar. Mauris tempus diam sit amet auctor luctus.
Dream Big with Weebly

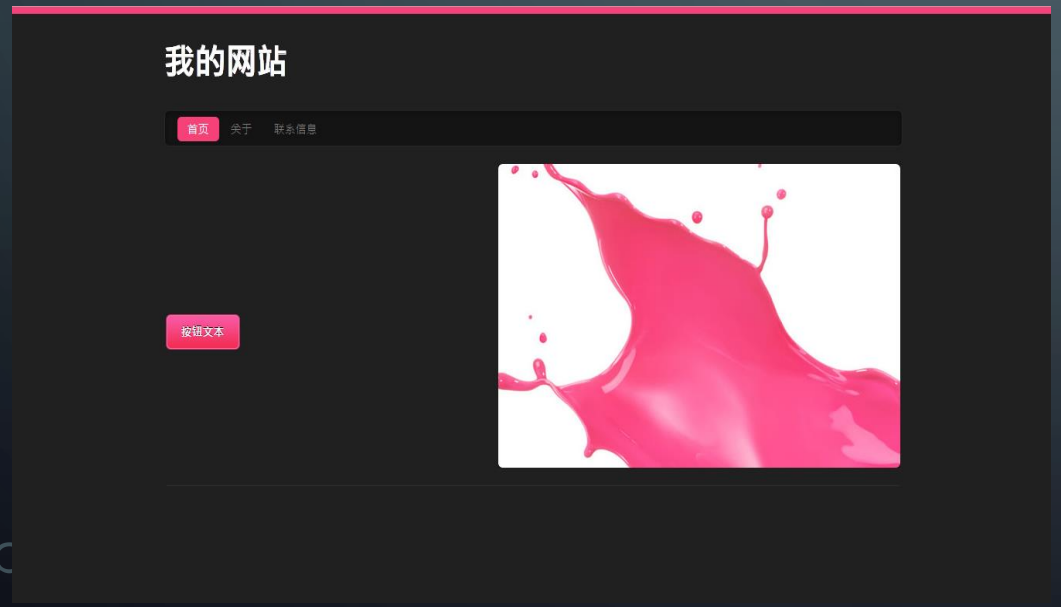
我的网站
首页
关于
联系信息
按钮文本

製作成果

首頁
關於數位
消息資訊
學生專區
數位發展
網站地圖
數位內容科技學系
DCT
國立臺中教育大學數位內容科技學系
30
張千俊
國立臺中教育大學數位內容科技學系
最新消息

林秀尊

王淇

數位系

首頁
關於本系
新生專區
學生專區
聯絡我們

/ ///歡迎來到數位系\\\ \

成立宗旨

從社會人力需求及學術研究環境兩層面評觀，本所成立之宗旨主要有以下三點：

1.培養全球跨界創意數位內容人才
2.結合產官學研各界，協助地方產業升級
3.提供相關人才進修管道

招生影片

數位系

首頁
關於本系
新生專區
學生專區
聯絡我們

最新消息

- 2016-03-18【數位系】大學個人申請入學第二階段指定項目甄試注意事項(本甄試通知單已於3月17日寄出，若於3月22日尚未收到，請於3月23日當天來電告知補寄)
- 2016-02-23【數位系】科技教育月活動-[2016高中生數位整合設計工作坊]，歡請高中職學生上網報名(名額有限)~!!
- 2016-03-21國立臺灣美術館舉辦「2017數位藝術無限展」及「2017數位藝術創作展」，自2016年5月1日起至5月31日24時止辦理徵件，歡請鼓勵貴系所師生踴躍參加，請查照。

陳怡瑄

歡迎來到中教數位系！

本系之人才培育，整合資訊、設計與數位學習課程，理論與實務兼具，技術與實作並重，強調將資訊科技落實於數位內容、數位學習系統、教材製作與系統開發，注重學生自我導向學習，強化產學合作，同時重視學生實作實習，並整合四年學習技能，完成專題製作，以提升專業競爭力，因應未來生涯規劃。

最新消息

- 【數位系】科技教育月活動-[2016高中生數位整合設計工作坊]，敬請高中職學生上網報名(名額有限)-!!
- 【數位系】恭賀~本系數位三甲許家瑜、蔡忻彤同學以作品《碎戀》榮獲教育部221世界母語日創意概念影片徵選比賽學生組第二名-!!
- 【數位系】狂賀!本系第二屆畢業生賴秋琳同學於 2016/1 獲得國立台灣科技大學 應用科技研究所博士學位!

更多新聞

活動與演講

- 檢送國立中央大學環境「提升校園行動應用服務研發及內容設計人才培育計畫徵件說明會」議程一份，惠請轉知貴校學生及教育人員踴躍報名參加，請 查照。
- 淡江大學教育科技學系舉辦「2016數位學習學術研討會：學習科技新趨勢」，請惠予公告並轉知所屬人員踴躍投稿。
- 國立臺南藝術大學動畫藝術與影像媒學研究所簡拉卡副教授執行教育部「臺灣南區域計畫主軸4：方案4-2-3發展區域特色數位教材」，徵選「數位新媒體創作[一]時中成果展：3D掃描與3D列印」，敬邀貴校師生踴躍參加，請查照。

更多活動

討論結果

陳怡瑄

最終定案

http://adt103125.weebly.com/

優點

- 版面簡潔大方
- 分類清楚明瞭
- 資訊充足